

## CERTIFICATE OF LAND

File No.

Date:

Certified that the land measuring 6200 Sqm (Area of land in Squaremeters) is owned by the **Marudhar Bahu Uddeshiya Shikshan Samiti, Merta city, Nagaur**. In this campus running **Marudhar Defence School, Merta city, Dist. Nagaur, Address-N.H.89, Ajmer By pass Bizanda Road, Merta city, Nagaur**. (Name of the school/society /Trust/company under Sections 8) fully described in the schedule mentioned hereinafter with the following details:

Sr No.	Particulars	Details
1.	REGISTRY SELL DEED DATED-21-09-2010 Document sr no.2010005876(old khasra no.-1829/03, New Khasra no.5412/1663 Area in hectare 0.30 1 bigha, 17 Biswa This land registred sell deed <b>Marudhar Bahu Uddeshiya Shikshan Samiti, Merta city, Nagaur</b>	
2.	REGISTRY SELL DEED DATED-08-07-2016 Document Certificate no.IN-RJ063847656741320 (Khasra no.5295/1651 Area in hectare 0.32 2 Bigha 0 Biswa) This land registred sell deed <b>Marudhar Bahu Uddeshiya Shikshan Samiti, Merta city, Nagaur</b>	उपर्युक्त S NO. 01 व 02 में वर्णित भूमि दो अलग अलग हिस्से में मरुधर बहु उद्देशीय शिक्षण समिति मेड़ता सिटी के नाम से खरीद की हुई है जो मोक़े पर एक ही चक (बाउंड्री) में मौजूद हैं जिसमे विद्यालय भवन चारदिवारी युक्त निर्मित हैं। जिसमे <b>मरुधर डिफेंस स्कूल मेड़ता सिटी N.H.89, अजमेर बाइपास बीजान्डा रोड मेड़ता सिटी नागौर</b> संचालित हैं ।

It is certificate that the said entire land comprise of a single plot of land. It is further certified that **Marudhar Bahu Uddeshiya Shikshan Samiti, Merta city, Nagaur**. In this campus running **Marudhar Defence School, Merta city, Dist. Nagaur. Address-N.H.89, Ajmer By pass Bizanda Road, Merta city Nagaur**. (Name of Society) is located on the above Mentioned plot land.

24.7.2023  
पटवारी (भू.अ.)  
मेड़ता

  
तहसिलदार  
मेड़ता

THE SCHEDULED OF LAND ABOVE REFERRED TO

All that piece and parcel of land measuring 6200 Sqm (Area of land in Square meters) is Marudhar Bahu Uddeshiya Shikshan Samiti, Merta city, Nagaur. In this campus running Marudhar Defence School, Merta city, Dist. Nagaur. Address-N.H.89, Ajmer By pass Bizanda Road, Merta city Nagaur.

Bounded as follows:

North : Meera Ragidancy 3<sup>rd</sup>  
East : Meera Ragidancy 3<sup>rd</sup> and Anita Rani  
West : 40ft. Road & kh no. 5331/1651  
South : Anita rani & kh no.5331/1651

DM/ADM/SDM/TEHSILDAR/NAIB TEHSILDAR/REGISTRAR/SUB REGISTRAR/EQUIVALENT  
LAND AUTHORITY

  
24.12.2023  
षटवारी (मू.अ.)  
मेडता

  
तहसीलदार  
मेडता



जमाबन्दी (खेवट/खतोनी)  
(प्रतिलिपि)

प्रपत्र पी-26 (सी)  
(देखिये नियम 153 ए)

ग्राम का नाम :- मेडता अंतिम चौसाला आधार सम्बन्ध :- 2076 - 2076 जमाबन्दी 2076 ( वर्ष 2019 ) से स्थायी  
पटवार हल्का :- मेडता भूमि धारक का नाम :- राज.सरकार  
भू.अभि.नि. :- मेडता क्षेत्रफल की ईकाई :- हैक्टेयर  
तहसील :- मेडता खाता संख्या नया :- 1942  
जिला :- नागौर खाता संख्या पुराना :- 0

काश्तकार का नाम:-

1. नगरपालिका हिस्सा- पूर्ण संस्था के लिए,

खसरा संख्या	क्षेत्रफल	भूमि वर्गीकरण	कृषक द्वारा संदत्त लगान	सिंचाई के साधन	अन्तरण के क्रम में प्रमाणित नामान्तरकरण संख्या व दिनांक	टिप्पणी
1045	2.5000	बारानी 2	2.5000	15.00	स्वीकृत नामान्तरकरण : 33 20/01/2020	शुद्धिपत्र
1046	0.6200	बारानी 2	0.6200	3.72	स्वीकृत नामान्तरकरण : 6401 18/02/2020	न्याया. आदेश
1047	0.4300	बारानी 2	0.4300	2.58	स्वीकृत नामान्तरकरण : 6402 18/02/2020	न्याया. आदेश
1052	0.1600	गै.मु.आवासीय प्रयो.	0.1600		स्वीकृत नामान्तरकरण : 6899 22/07/2021	न्याया. आदेश
1066	0.2300	बारानी 1	0.2300	1.84	स्वीकृत नामान्तरकरण : 7316 28/06/2022	न्याया. आदेश
1066/5068	0.2300	बारानी 1	0.2300	1.84	स्वीकृत नामान्तरकरण : 7328 04/07/2022	न्याया. आदेश
1066/5069	0.2300	बारानी 1	0.2300	1.84	स्वीकृत नामान्तरकरण : 7515 12/12/2022	न्याया. आदेश
1066/5070	0.2300	बारानी 1	0.2300	1.84		
1066/5071	0.2300	बारानी 1	0.2300	1.84		
1066/5072	0.2400	बारानी 1	0.2400	1.92		
1066/5073	0.2400	बारानी 1	0.2400	1.92		
1066/5074	0.2400	बारानी 1	0.2400	1.92		
1066/5075	0.2300	बारानी 1	0.2300	1.84		
1068	0.1000	गै.मु.आवासीय प्रयो.	0.1000			
1070	0.1000	गै.मु.आवासीय प्रयो.	0.1000			
1071	1.5759	गै.मु.आवासीय प्रयो.	1.5759			
1072	1.9224	गै.मु.आवासीय प्रयो.	1.9224			
1077	0.6900	गै.मु.आवासीय प्रयो.	0.6900			
1077/5212	0.3200	गै.मु.आवासीय प्रयो.	0.3200			
1088	0.1800	बारानी सोयम	0.1800	0.72		
1110	10.0600	गै.मु.आवासीय प्रयो.	10.0600			
1111	0.0200	गै.मु.आवासीय प्रयो.	0.0200			
1112	0.0400	गै.मु.आवासीय प्रयो.	0.0400			
1113	0.0300	गै.मु.आवासीय प्रयो.	0.0300			
1114	0.0400	गै.मु.आवासीय प्रयो.	0.0400			

पटवारी(भू.अ.)  
मेडता



जमाबन्दी (खेवट/खतोनी)  
(प्रतिलिपि)

प्रपत्र पी-26 (सी)  
(देखिये नियम 153 ए)

ग्राम का नाम :- मेड़ता अंतिम चौसाला आधार सम्मत :- 2076 - 2076 जमाबंदी 2076 ( वर्ष 2019 ) से स्थायी  
पटवार हल्का :- मेड़ता भूमि धारक का नाम :- राज.सरकार  
भू.अभि.नि. :- मेड़ता क्षेत्रफल की ईकाई :- हैक्टेयर  
तहसील :- मेड़ता खाता संख्या नया :- 1942  
जिला :- नागौर खाता संख्या पुराना :- 0

5316/1673	0.3625	गै.मु.आवासीय प्रयो.	0.3625	
5317/1674	1.9400	गै.मु.आवासीय प्रयो.	1.9400	
5348/395	0.0400	कृषि प्रसंस्करण	0.0400	
गै.मु.फार्म हाउस		प्रयोजनार्थ		
5363/1071	0.2700	गै.मु.आवासीय प्रयो.	0.2700	
5365/4591	0.9300	चाही सोयम्	0.9300	15.81
5366/4638	0.9300	चाही सोयम्	0.9300	15.81
5407/5316	0.2700	गै.मु.आवासीय प्रयो.	0.2700	
5412/1663	0.3000	गै.मु.शिक्षणसंस्थान	0.3000	
5425/1222	1.6100	गै.मु.आवासीय प्रयो.	1.6100	
5426/2505	0.1294	गै.मु.आबादी	0.1294	
5428/2505	0.0354	गै.मु.आबादी	0.0354	
5429/3186	1.0700	गै.मु.आवासीय प्रयो.	1.0700	
5434/3213	0.3423	गै.मु.ओद्यों.प्रयोजनार्थ	0.3423	
5435/2846	0.1050	वाणिज्य प्रजो.	0.1050	
5445/4289	1.3400	गै.मु.आवासीय प्रयो.	1.3400	
5454/1071	0.7041	गै.मु.आवासीय प्रयो.	0.7041	
5455/1072	0.2722	गै.मु.आवासीय प्रयो.	0.2722	
5475/5101	1.0400	गै.मु.आवासीय प्रयो.	1.0400	
5479/993	0.4860	कृषि प्रसंस्करण	0.4860	
		प्रयोजनार्थ		
5501/3180	1.7000	गै.मु.आवासीय प्रयो.	1.7000	
5559/368	0.6500	गै.मु.आवासीय प्रयो.	0.6500	
5564/367	0.6500	बारानी सोयम	0.6500	2.60
5579/2705	0.7661	बारानी 1	0.7661	6.13
5610/5565	0.4200	गै.मु.आवासीय प्रयो.	0.4200	
5613/993	0.1618	बारानी 1	0.1618	1.29
5654/1317	0.4100	बारानी 1	0.4100	3.28
5671/344	0.1418	गै.मु.आवासीय प्रयो.	0.1418	
5715/344	0.1502	गै.मु.आवासीय प्रयो.	0.1502	
5716/344	0.1330	गै.मु.आवासीय प्रयो.	0.1330	
5717/344	0.1500	गै.मु.आवासीय प्रयो.	0.1500	
5796/1679	0.1755	वाणिज्य प्रजो.	0.1755	
5853/344	0.1418	गै.मु.आवासीय प्रयो.	0.1418	
5879/1222	0.1620	गै.मु.आवासीय प्रयो.	0.1620	
5926/1037	0.0646	वाणिज्य प्रजो.	0.0646	

  
पटवारी(भू-अ०)  
मेड़ता



जमाबन्दी (खेवट/खतोनी)  
(प्रतिलिपि)

प्रपत्र पी-26 (सी)  
(देखिये नियम 153 ए)

ग्राम का नाम :- मेड़ता  
पटवार हल्का :- मेड़ता  
भू.अभि.नि. :- मेड़ता  
तहसील :- मेड़ता  
जिला :- नागौर

अंतिम चौसाला आधार सम्वत :- 2076 - 2076 जमाबंदी 2076 ( वर्ष 2019 ) से स्थायी  
भूमि धारक का नाम :- राज.सरकार  
क्षेत्रफल की ईकाई :- हैक्टेयर  
खाता संख्या नया :- 18  
खाता संख्या पुराना :- 22

काश्तकार का नाम:-

1. मरूधर बहुउद्देशीय शिक्षा हिस्सा- पूर्ण संस्था के लिए अ.वि.व.- समिति मेड़तासिटी जरिये अध्यक्ष किशनसिंह राठोड पुत्र श्रवणसिंह कौम राजपूत सा.देह,

खसरा संख्या	क्षेत्रफल	भूमि वर्गीकरण	कृषक द्वारा संदत्त लगान	सिंचाई के साधन	अन्तरण के क्रम में प्रमाणित नामान्तरकरण संख्या व दिनांक	टिप्पणी
5295/1651	0.3200	बारानी 2	0.3200	1.92		
कुल खसरे - 1	0.3200		0.3200	1.9200		

यह प्रपत्र केवल प्रार्थी की जानकारी के लिए है।

इसका उपयोग किसी भी न्यायालय में साक्षी के रूप में नहीं किया जा सकता है।

नकल जारी करने की तिथि :- 18-Jul-2023



  
पटवारी(पू.अ.)  
मेड़ता

राजस्थान सरकार

NIC-BHUNAKSHA

खसरा नक्शा एंव जमाबंदी(प्रतिलिपि)

दिनांक : 18/07/2023 05:12:14 PM

जिला : नागौर

तहसील : मेड़ता

भू. अ. नि. क्षेत्र : मेड़ता

पटवारी हल्का : मेड़ता

ग्राम : मेड़ता

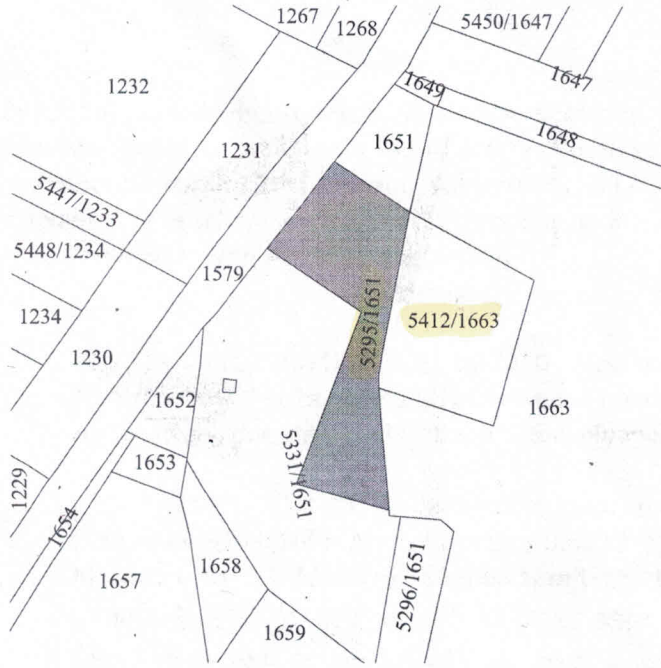

Scale 1:2000

खसरा संख्या : 5295/1651 क्षेत्रफल : 0.3200 Hectare खाता संख्या : 18पुराना खाता संख्या : 22

भूमि किस्म[क्षेत्रफल लगान] : बारानी 2 [ 0.3200, 1.92 ]

1.) मरुधर बहुउद्देशीय शिक्षा हिस्सा- पूर्ण संस्था के लिए अ.वि.व.- समिति मेड़तासिटी जरिये अध्यक्ष किशनसिंह राठोड़ पुत्र श्रवणसिंह कौम राजपूत सा.देह

सक्षम अधिकारी के हस्ताक्षर एवं सील

  
पटवारी(पू-अ-)  
मेड़ता

नोट :- 1. यह प्रपत्र केवल प्रार्थी की जानकारी के लिए है।

2. इसका उपयोग किसी भी न्यायालय में साक्ष्य के रूप में नहीं किया जा सकता है।

3. प्रविष्टियों में संशोधन/सत्यापित प्रतिलिपि हेतु सम्बंधित जिला/तहसील कार्यालय में संपर्क करें। ULPIN no : null